



**Interreg**  
Poľsko-Slovensko



EUROPSKA UNIJA

Európsky fond regionálneho rozvoja

**Ľubovnianske regionálne združenie miest a obcí Stará Ľubovňa**

***Nový turistický produkt - časť transeurópskej cyklistickej trasy EuroVelo11-  
pokračovanie vo výstavbe v mestách Stará Ľubovňa, Chmeľnica, Muszyna,  
Piwniczna-Zdrój, Rytró - PLSK.01.01.00-12-0109/17***



**EUROVELO 11**



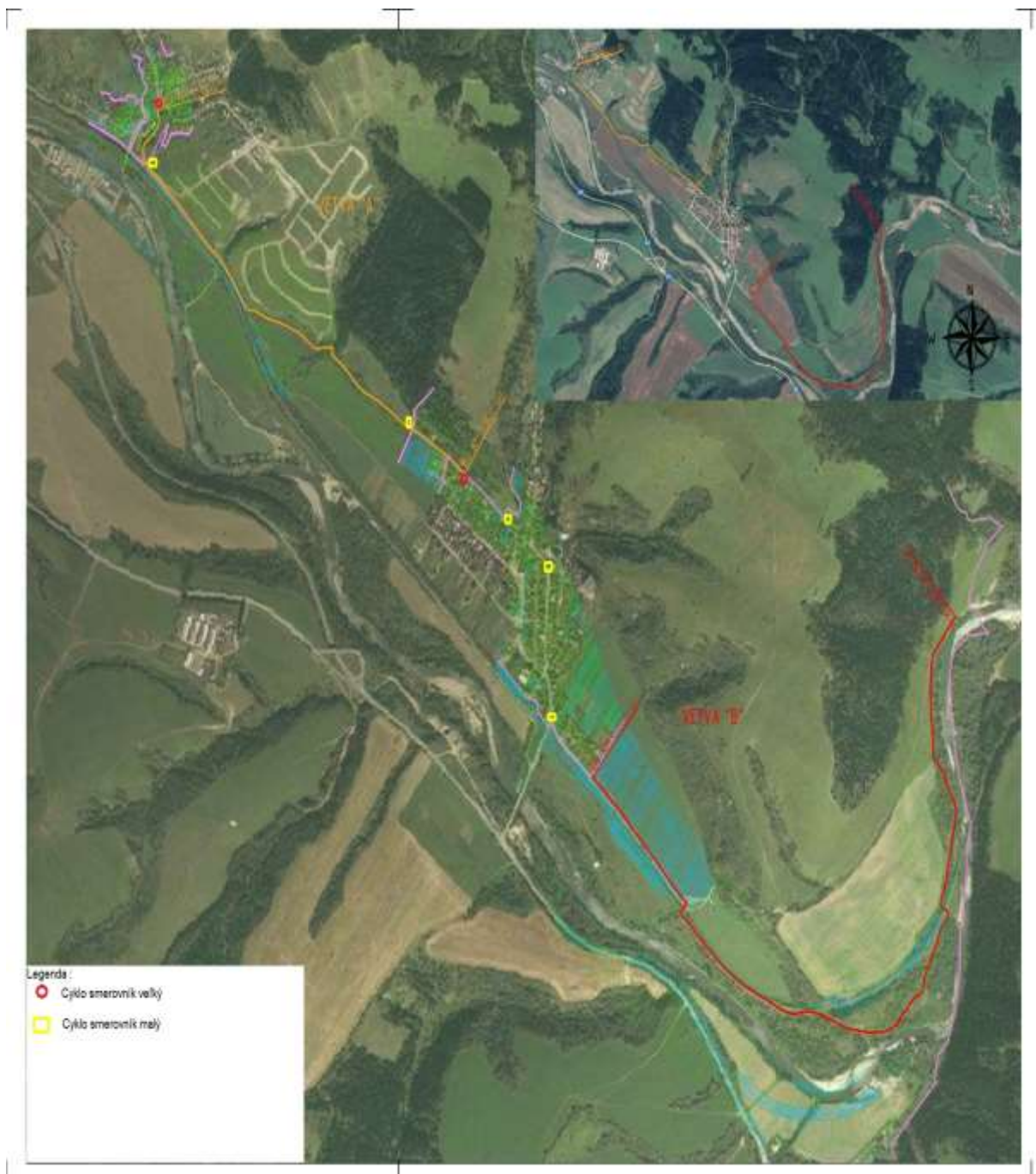

## Projekt partneri:

- ▶ **Miasto i Gmina Piwniczna-Zdrój Vedúci partner**
- ▶ **Miasto i Gmina Uzdrowiskowa Muszyna P2**
- ▶ **Ľubovnianske regionálne združenie miest a obcí Stará Ľubovňa P3**
- ▶ **Gmina Rytro P1**

Partnerzy Partneri	EFRR	Współfinansowanie krajowe / Národné spolufinancovanie			Prywatne / Súkromné	Wydatki kwalifikowalne Oprávnené výdavky	% dofinansowaní z EFRR / finančného príspevku z EFRR
		Środki budżetu państwa / Prostriedky štátneho rozpočtu	Budżet jednostek samorządu terytorialnego / Rozpočet jednotky územnej samosprávy	Inne krajowe środki publiczne / Iné verejné prostriedky			
PW / VP	284 890,88 €	0,00 €	50 274,89 €	0,00 €	0,00 €	335 165,77 €	85,00%
P 1	456 720,52 €	0,00 €	80 597,78 €	0,00 €	0,00 €	537 318,30 €	85,00%
P 2	109 199,96 €	0,00 €	19 270,60 €	0,00 €	0,00 €	128 470,56 €	85,00%
P 3	363 945,51 €	42 817,12 €	21 408,57 €	0,00 €	0,00 €	428 171,20 €	85,00%
<b>Suma / Suma</b>	<b>1 214 756,87 €</b>	<b>42 817,12 €</b>	<b>171 551,84 €</b>	<b>0,00 €</b>	<b>0,00 €</b>	<b>1 429 125,83 €</b>	<b>85,00%</b>

### P3 - Ľubovnianske regionálne združenie miest a obcí Stará Ľubovňa

Hlavným cieľom projektu je všestranný rozvoj oblasti poľsko-slovenského pohraničia prostredníctvom spojenia dostupných možností a potenciálu, ako aj prehĺbenie vzájomnej spolupráce a využitie kultúrno-prírodného dedičstva na vytvorenie integrovaného produktu cestovného ruchu založeného na medzinárodnej cyklotrase Eurovelo 11.

#### Špecifické ciele projektu

- ▶ **Rozvíjanie spolupráce poľských a slovenských JÚS na účel účinnej propagácie produktov cestovného ruchu Doliny Popradu**
- ▶ **Lepšie využitie poľsko-slovenského kultúrneho a prírodného dedičstva pohraničia**
- ▶ **Rozsiahlejšie sprístupnenie Doliny Popradu pre cyklistickú premávku**

### Opis projektu:

Projekt je pokračovaním trasy EuroVelo11 v reg. doliny Popradu. V rámci súčasnej etapy sa na trase vymedzenej medzinárodnými dohodami budujú tieto úseky:

- Stará Ľubovňa – Chmeľnica, . 1,9 km;
- Muszyna (m. č. Folwark po žel. stanicu, 3,28 km a ďalej prepojené s etapou I EV11);
- Piwniczna (od konca etapy I EV11 v Mníšku n. Popradom) cez Rytko k hranici so Starým Sączom ( 13,5 km).

V rámci projektu sa plánuje realizácia úseku EV11 . 18,68 km vrátane prostredníctvom vybudovania 7,93 km nových cyklotrás a označenie 10,75 km trasy EV11 na exist. úsekoch ciest s malou premávkou. To všetko bude vybudované v súlade so štandardmi stanovenými pre sieť EuroVelo. Plánuje sa aj výstavba dvoch oddychových miest pre cyklistov (v Piwnicznej a Chmeľnici) vybavených nabíjacími stanicami pre elektr. bicykle s využitím fotovoltaických panelov.

Okrem toho sa plánuje, že partneri spoločne vypracujú tieto prvky uľahčujúce komplexnú propagáciu nového produktu cestovného ruchu:

- vypracovanie a príprava krajinno-prírodno-historického questingu po atrakciách novovybudovanej trasy a jej najbližšom okolí spolu s organizáciou partnerských cyklistických pretekov s využitím pripraveného questu na záver projektu;
- príprava a tlač spoločného informačného materiálu (minibrožúra s mapou);
- príprava cca 10-minútového propagačného filmu ukazujúceho priebeh trasy a krajinno.-prírodno-historických atrakcií, ktoré sa na nej nachádzajú, s využitím techniky leteckých záberov vyhotovených pomocou dronu;
- príprava dodatočnej funkcie pre aplikáciu vytvorenú pre potreby vlajkového projektu (t. j. cyklo okruhu, ktorý spája liečebné obce doliny Popradu) pre novovybudovaný úsek EV11. V rámci projektu vznikne 18,68 km ďalšieho fragmentu trasy EV11 na trase Nordkap (Nórsko) - Atény (Grécko) cca 6 tis. km, ktorý bude zároveň tvoriť nový, samostatný CEZHRAN. PRODUKT CEST. RUCHU.

Súčasťou projektu sú aj aktivity nevyhnutné pre implementáciu projektu: Stavebný dozor , verejné obstarávanie , riadenie a účtovníctvo projektu a propagačne aktivity

**Termín realizácie: 01.09.2019 do 31.08.2021**



**Interreg**  
**Polsko-Slovensko**



Evropský fond regionálního rozvoje

## Prístrešok nabíjacia stanica pre elektro bicykle Chmeľnica

